

# Triofox Windows-klientvejledning

Triofox Windows Client Version 12.8.4552.52715

# Table of contents:

- [Introduktion](#)
- [Klientagenter](#)
- [Windows-klientagent](#)
  - [Systemkrav](#)
- [Log ind på Triofox](#)
- [Adgang til dine filer og mapper](#)
- [Cloud Drive-adgang](#)
- [Administrationskonsol](#)
- [Overførsel af filer](#)
- [Cloud Drive Genvejsmenuer](#)
- [Genvejsmenu for Filer](#)
- [Genvejsmenu for Mapper](#)
- [Vedhæft Mappe fra Klienter](#)
- [Låsning af filer](#)
- [Offline Adgang](#)
- [Enhedsinformation](#)
- [Tilsluttede mapper](#)
- [Offline mapper](#)
- [Låste filer](#)
- [Ventende Check-Ins](#)
- [Indstillinger](#)
  - [Synkroniseringsthrottle](#)
    - [Synkroniseret uploadbåndbredde med throttle \(KB/s, 0-Ubegrænset\)](#)
    - [Synkroniseret downloadbåndbredde med throttle \(KB/s, 0-Ubegrænset\)](#)
    - [Fuldhastighedssynkronisering Start time \(standard 7:00\)](#)
    - [Fuldhastighedssynkronisering Stop time \(standard 20:00\)](#)
    - [Scan lokale filer og synkroniser op til skyen efter behov](#)
    - [Scan skyfiler og synkroniser ned til lokal efter behov](#)
    - [Ignorer fil dummy ændringsnotifikation](#)
  - [Planlagt Synkronisering](#)

- [Aktiver Planlagt Synkronisering](#)
- [Kontrol af Tilknyttet Drev](#)
  - [Skydrevs etiket](#)
  - [Drevbogstav](#)
  - [Deaktiver drevmontering](#)
  - [Opret genvej til skydrev under Mine Dokumenter](#)
- [Båndbreddekontrol](#)
  - [Download båndbreddebegrænsning \(KB/s, 0-Ubegrænset\).](#)
  - [Upload Båndbreddebegrænsning \(KB/s, 0-Ubegrænset\).](#)
  - [maksimalt antal filoverførselstråde](#)
- [Lokal Cache](#)
  - [Cache-mappe](#)
  - [Cachestørrelsesgrænse \(MB\).](#)
  - [Minimum fri diskplads \(GB\).](#)
- [Notifikationer](#)
  - [Deaktiver notifikation om offline-tilstand](#)
  - [Deaktiver filændringsnotifikationer](#)
  - [Deaktiver stor fil-downloadsporingsvindue](#)
  - [Deaktiver automatisk opgavesporing for planlagte opgaver](#)
  - [Deaktiver bekræftelse ved nedlukning](#)
  - [Deaktiver bekræftelse af flytning af mappe](#)
- [Avancerede indstillinger](#)
  - [Aktiver åbning af zip- og exe-filer på stedet](#)
  - [Maks. størrelse af zip-filer tilladt at åbne på stedet \(MB\).](#)
  - [Tillad altid billede forhåndsvisning](#)
  - [Aktiver langsom netværkstilstand](#)
  - [Forhindre maskine i at sove, når opgave kører](#)
  - [Monter drev i globalt rum](#)
  - [Upload skjulte filer](#)
  - [Upload systemfiler](#)
  - [Brug Volume Shadow-Copy til at uploade filer, der konstant tilgås](#)
- [Diagnostik](#)
  - [Bevar revisionsporingslogfiler for \(dage, 0=aldrig slette\).](#)
  - [Sporingsniveau \(Deaktiver, Log fejl, Log advarsler, Log info, Log alt\).](#)

- [Synkroniseringsstatus](#)
- [Opgavehåndtering](#)

# Introduktion

Velkommen til Triofox Windows-klientbrugervejledningen. Denne vejledning beskriver klientfunktionaliteten for brugere af Triofox.

## Klientagenter

Triofox klientagenter er tilgængelige for Windows, Mac, webbrowser, iOS og Android. Disse klienter er designet til at arbejde med din Triofox-konto, som kan drives af enhver understøttet lagringstjeneste.

## Windows-klientagent

### Systemkrav

- OS - Windows XP, Vista, Windows 7/8/8.1/10
  - Normalt bruges Server Agent i stedet for Client Agent på en Windows Server-type maskine såsom 2016/2019/2022. Dog kan Client Agent også køre som en desktop-applikation på Windows Server OS. For eksempel, hvis du ønsker at bruge Desktop Agent i et Terminal Server-miljø, skal du installere Desktop-klienten i stedet for Server Agent.
- Harddisk - 100MB
  - 50MB til det installerede program
  - mindst 50MB til driften af cache-mappen
- CPU - Ingen specielle krav (Intel/AMD x86/x64)
- Internetforbindelse

Denne vejledning er skrevet ud fra Windows-klientagent version 12.8.4552.52715

**BEMÆRK:** Du skal være logget ind på Triofox, før du kan downloade Windows- eller Mac-klienterne. Dette giver dig mulighed for at få adgang til klientinstallationspakker, der allerede er forbundet med din Triofox-konto, hvilket gør det lettere at installere og få adgang til Triofox.

Først skal du logge ind på din Triofox-webportal og klikke på linket til klientdownloads, som vist nedenfor.

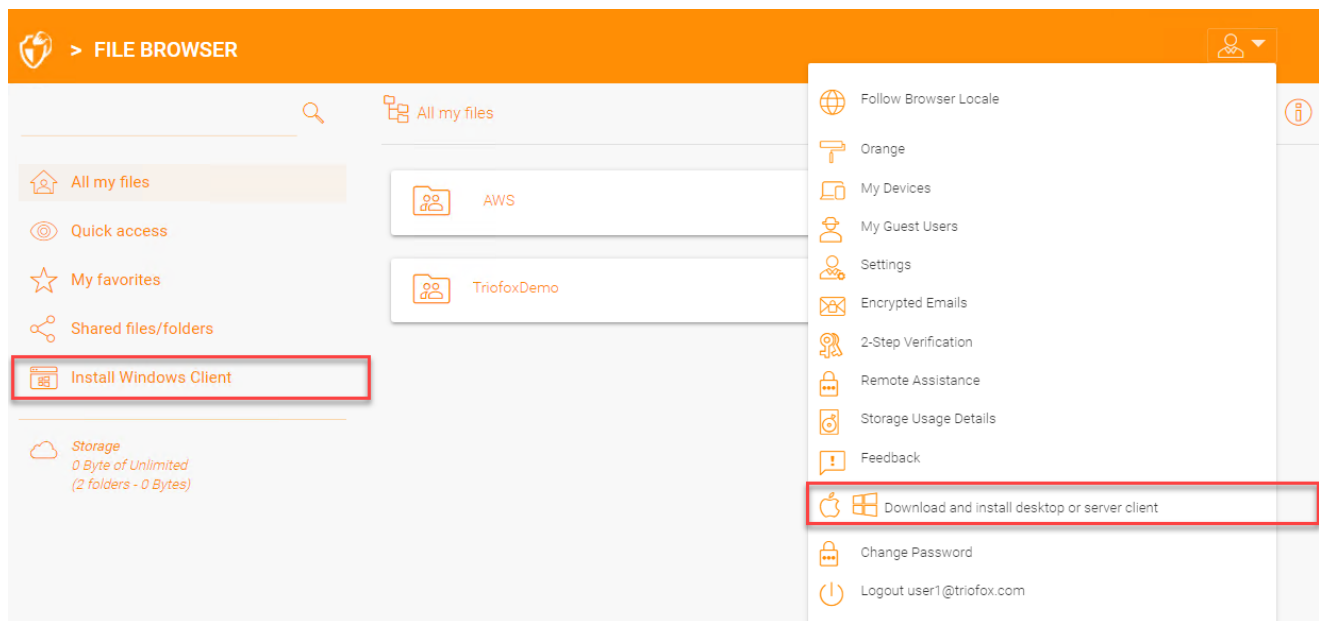

Når du klikker på download-knappen, vil du se en side med muligheder, herunder Windows Desktop Client. Klik på linket for at downloade Windows Client Installer.

The browser-based file explorer provides most of the basic functionality. For a richer, native experience, you can download native clients.

### Triofox Desktop Client (Windows)

Installs on a ( Windows XP, Vista, 7, 8, 8.1, 10) x86/x64 PC, access your storage account as a local drive, sync file across multiple machines.

[Window Client Installer 12.8.4552.52715](#)

### Triofox Desktop Client (MacOS)

Installs on MacOS, access your storage account as a local drive (mounted volume in Finder).

[Installer Package \(MacOS 10.9/10.10/10.11/10.12\)](#)

[Installer Package \(MacOS 10.13 and above\)](#)

### Triofox Mobile

[View in Apple App Store](#)

Available in "Google Play" Market Store.  
Android OS 4.4+

[CLOSE WINDOW](#)

Kør den downloadede MSI-pakke for at starte installationen.

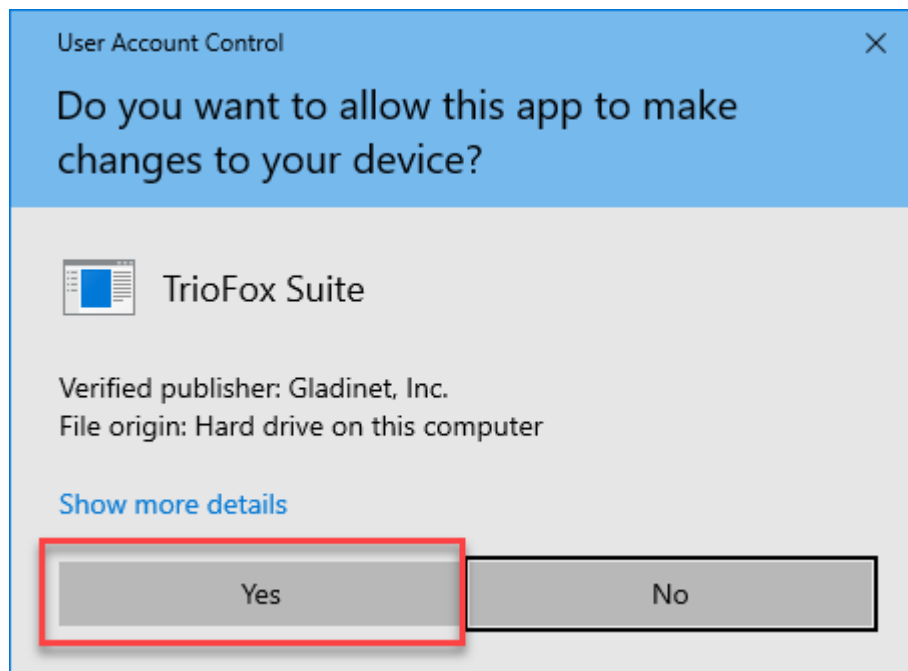

Derefter klikker du på "Næste" og følger instruktionerne for at fuldføre installationen. På skærmen Opsætning af Windows-klient kan du tilpasse installationen, hvis det er nødvendigt.

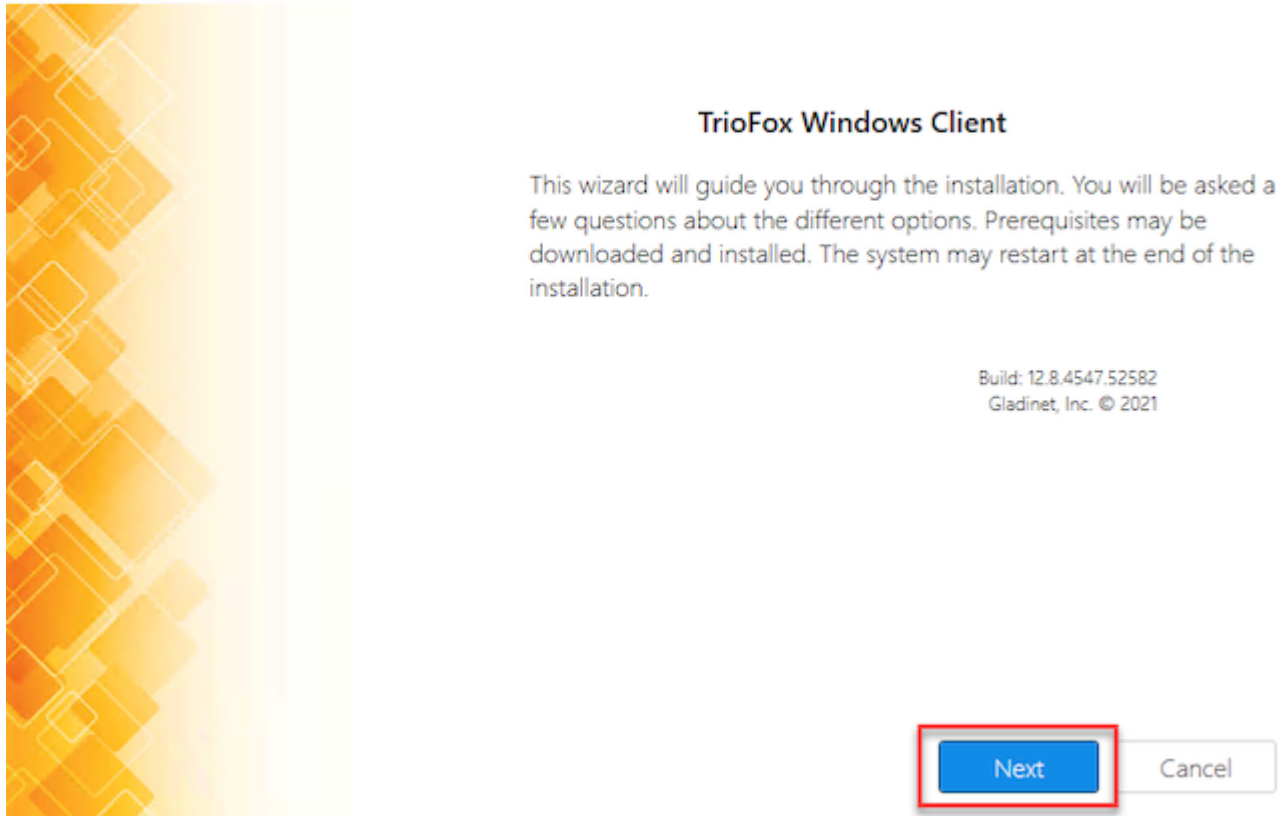

## Log ind på Triofox

Ved afslutningen af installationen bliver du bedt om at indtaste legitimationsoplysningerne for din Triofox-brugerkonto. Med disse legitimationsoplysninger vil din Triofox Windows Client blive autoriseret og forbundet til din Triofox-brugerkonto. Adgang til din Windows Client Agent er også mulig via Windows Start-menuen.

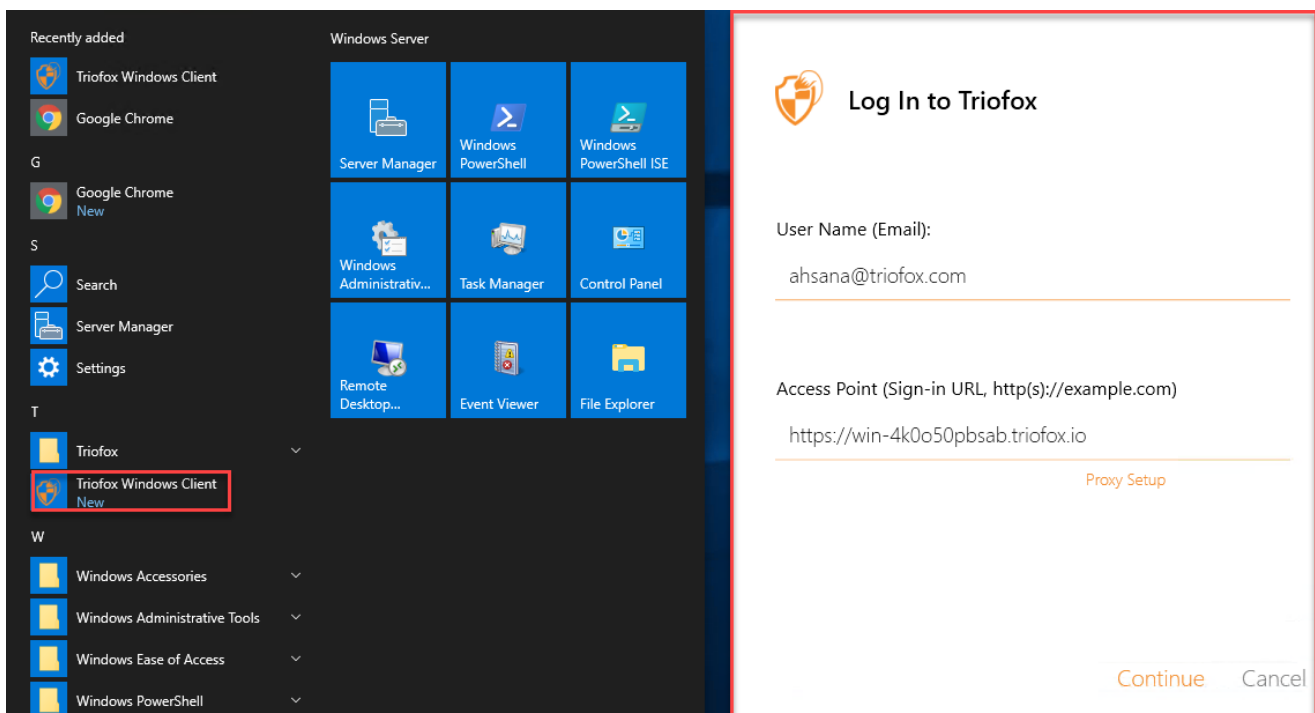

Hvis muligheden "Auto-login næste gang" er valgt (standard), vil Cloud Windows Client blive lanceret, når Windows starter. Du kan se klientikonet nederst til højre på dit skrivebord eller i meddelelsesområderne nederst til højre på din proceslinje.

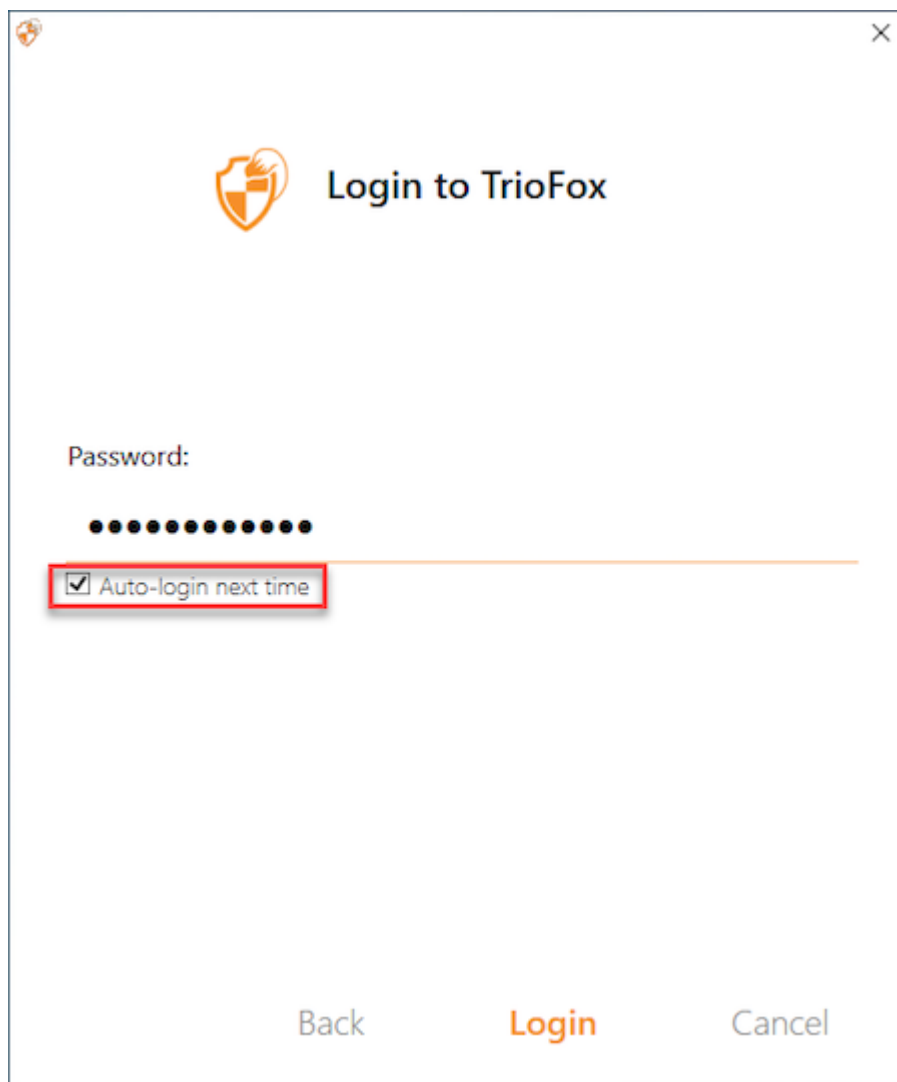

Logo: TrioFox (orange shield with a cross and a fox head)

Title: Login to TrioFox

Label: Password:

Field: 12 black dots

Checkbox:  Auto-login next time

Buttons: Back, Login (orange), Cancel

## Adgang til dine filer og mapper

Der er to hovedmåder at bruge Triofox-filer og -mapper på.

- Først er der et Triofox Cloud Drive.

Med Triofox Cloud Drive har du direkte adgang efter behov til dine filer.

- For det andet er der synkroniseringsmapperne.

Uden for Cloud Drive, hvis du ikke ønsker at ændre placeringen af dine eksisterende mapper, kan du vedhæfte lokale mapper som en adgangsmekanisme. Den vedhæftede mappe vil blive synkroniseret med Cloud Drive på en tovejs måde.

# Cloud Drive-adgang

Efter installationen er afsluttet, vises et systembakkeikon, der giver dig mulighed for at åbne dit Triofox-drev.

Når du klikker på systembakkeikonet (1), åbnes bakke-menuen. Du kan få adgang til Cloud Drive ved at klikke på mappeikonet (2), som åbner Windows Stifinder i Cloud Drive-visningen (3).

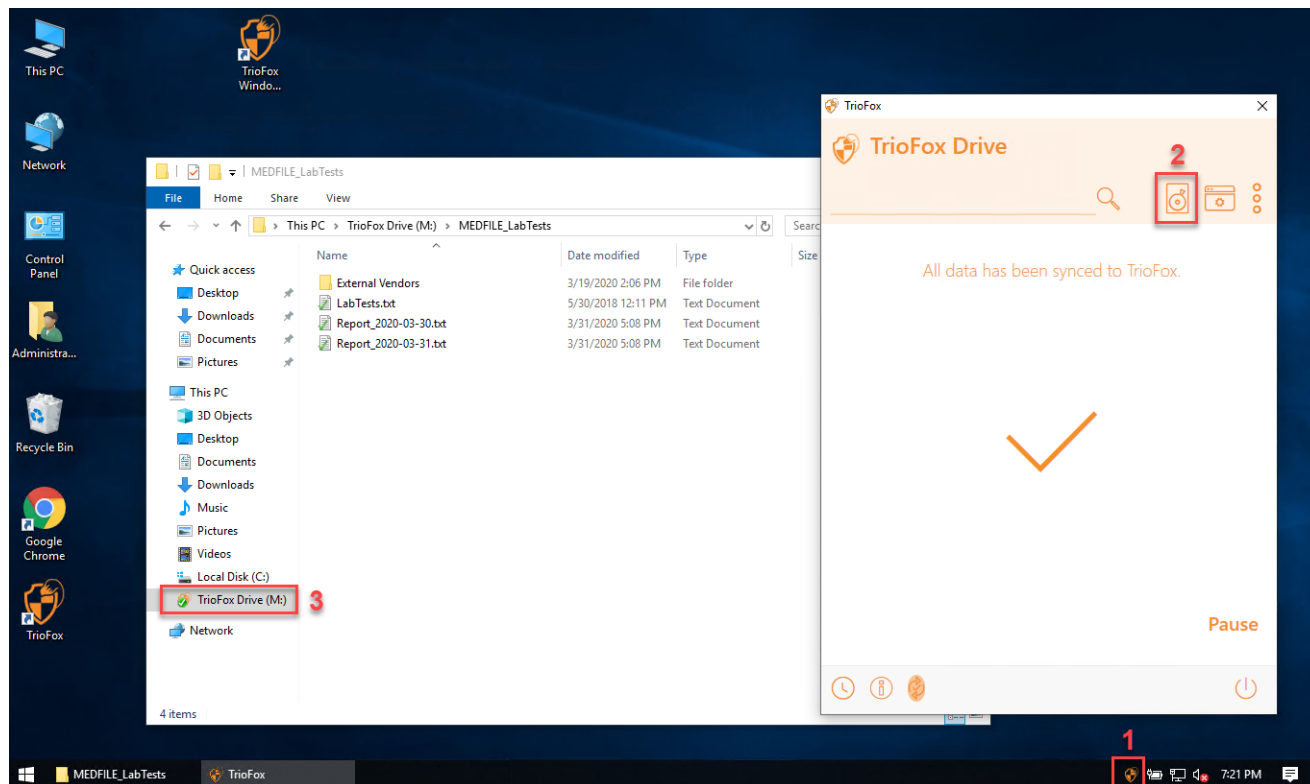

I Cloud Drive-mappen kan du udføre typiske Windows-mappefunktioner og højreklikke for at få adgang til Cloud Drive-kontekstmenuen (4).

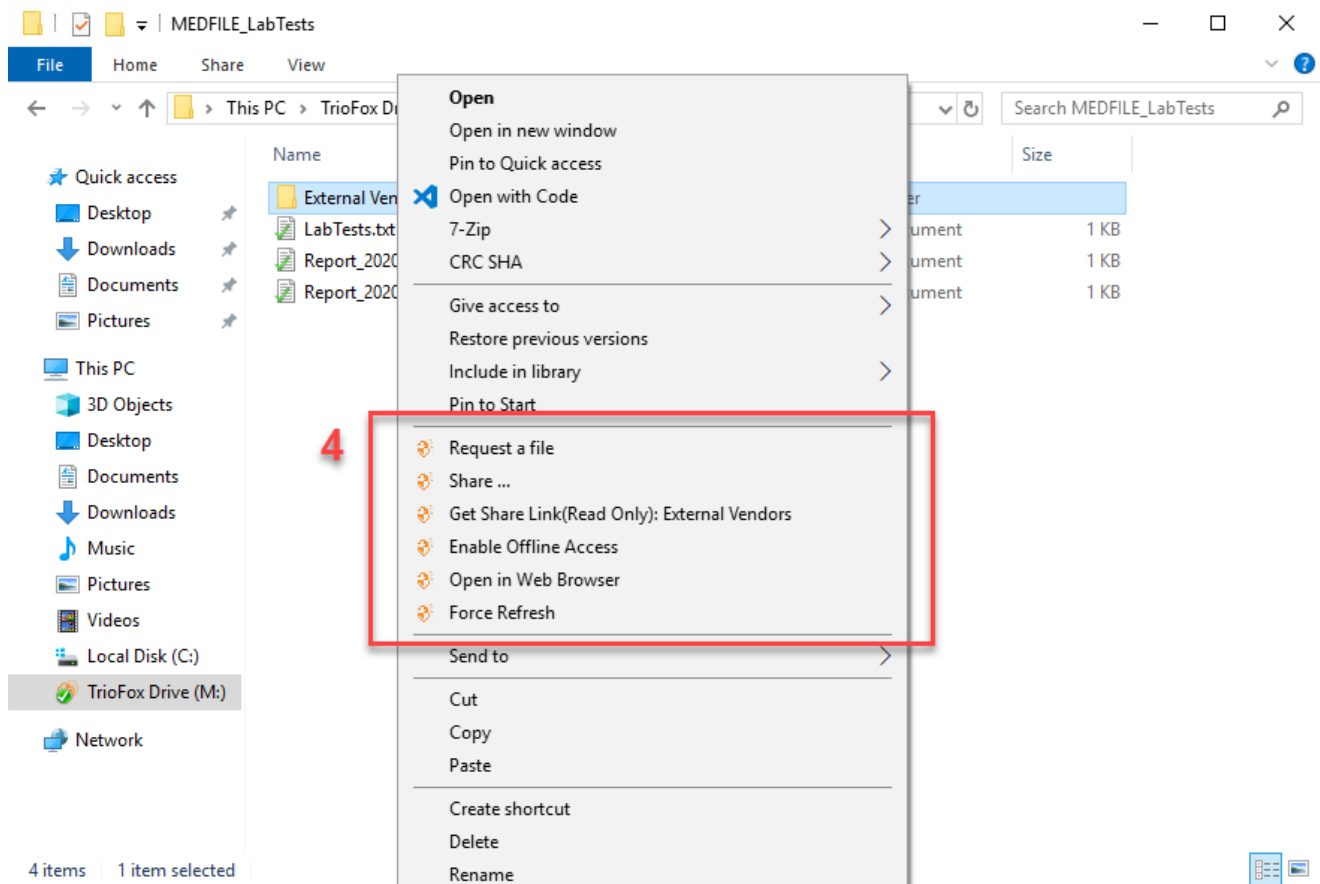

Tilbage i bakke-menuen er der et yderligere menuikon (5), der giver dig adgang til andre vigtige funktioner (f.eks. Webportal, Tving synkronisering af alle offline-mapper, Log ud, Afslut, Aktivér fejlsøgningsspor).

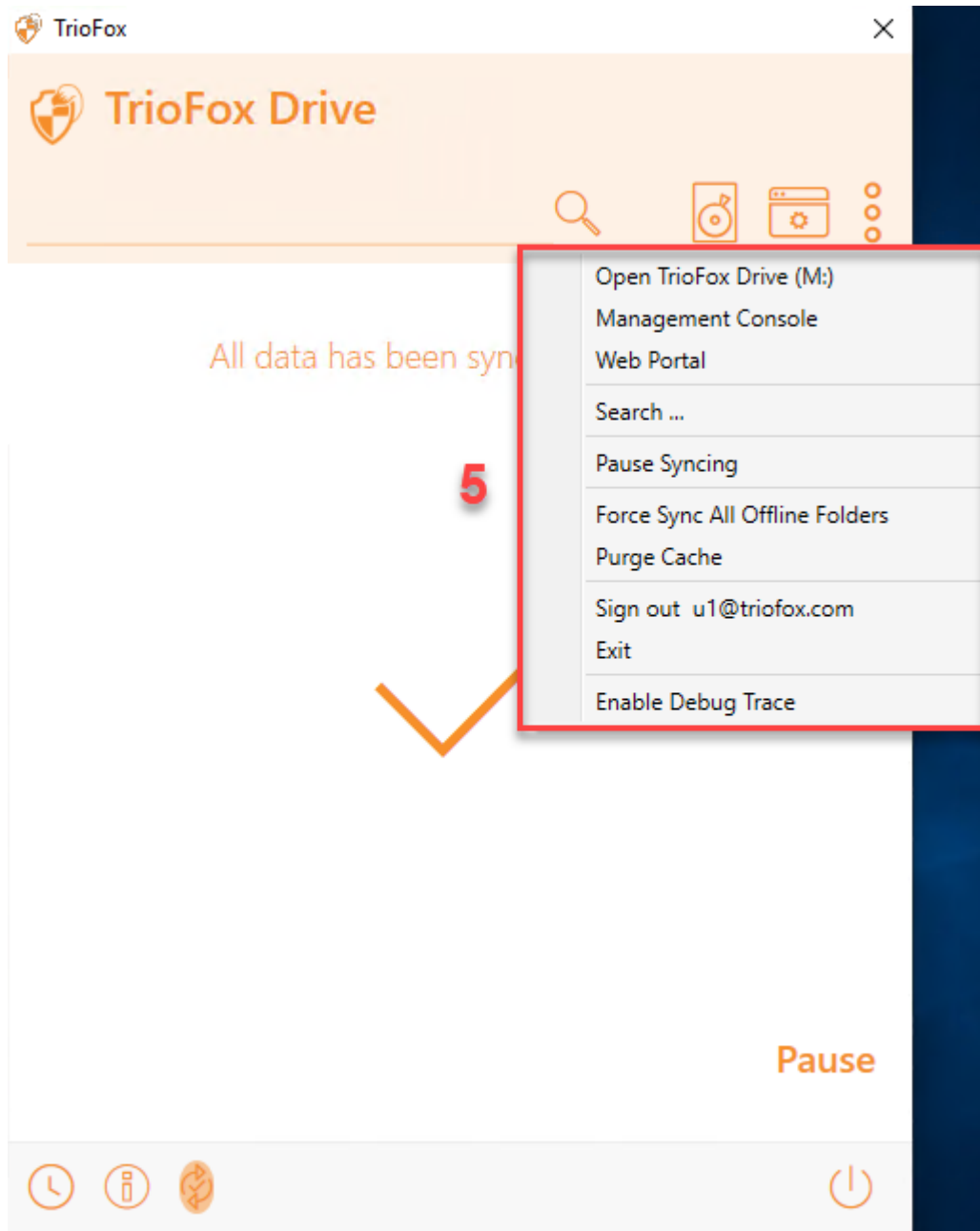

## Administrationskonsol

Også i bakke-menuen er der et ikon for Administrationskonsollen (6). Ved at klikke på det åbnes en browser, hvorigennem du kan få adgang til Administrationskonsollen.

 TrioFox Drive

6

All data has been synced to TrioFox.

Pause

 Dashboard

 Attached Folders

 Offline Folders

 Locked Files

 Pending Check-ins

 Settings

 Sync Status

# Triofox

Windows Client - 12.8.4552.52715

ahsana@triofox.com (<https://win-4k0o50pbsab.triofox.io>)

Storage Quota: 

Cache Size: 63 KB 

Upload (KB/Second): Total: 0 KB/Second

Download (KB/Second): Total: 0 KB/Second

✓ All data has been synced to Triofox. [Pause](#)

# Overførsel af filer

Nu kan du bruge cloud-lagring som et virtuelt drev eller mappe. Træk og slip blot lokale dokumenter til cloud-lagringen, eller som du altid har gjort.

Du kan få adgang til dit cloud-drev direkte med et drevbogstav.

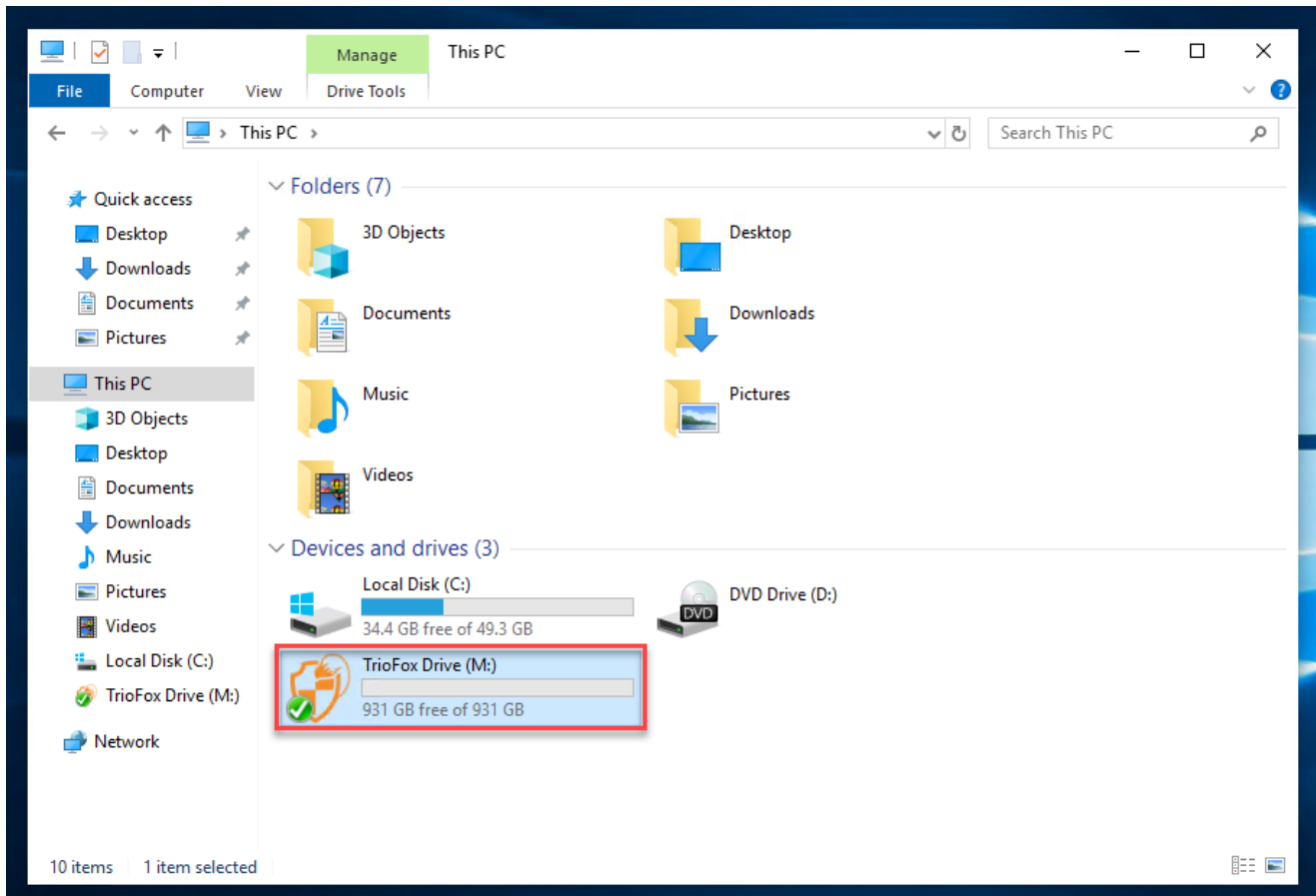

Triofox Windows Desktop Agent gør det meget nemt at flytte data til eller udtrække data fra cloud-lagring.

Når du højreklikker på en mappe eller fil, vises genvejsmenuen. Med denne menu kan du udføre forskellige handlinger for filen.

## Cloud Drive Genvejsmenuer

Genvejsmenuen varierer afhængigt af, hvad du højreklikker på. For eksempel kan du i billedet nedenfor se tre variationer af genvejsmenuen.

## Genvejsmenu for Filer

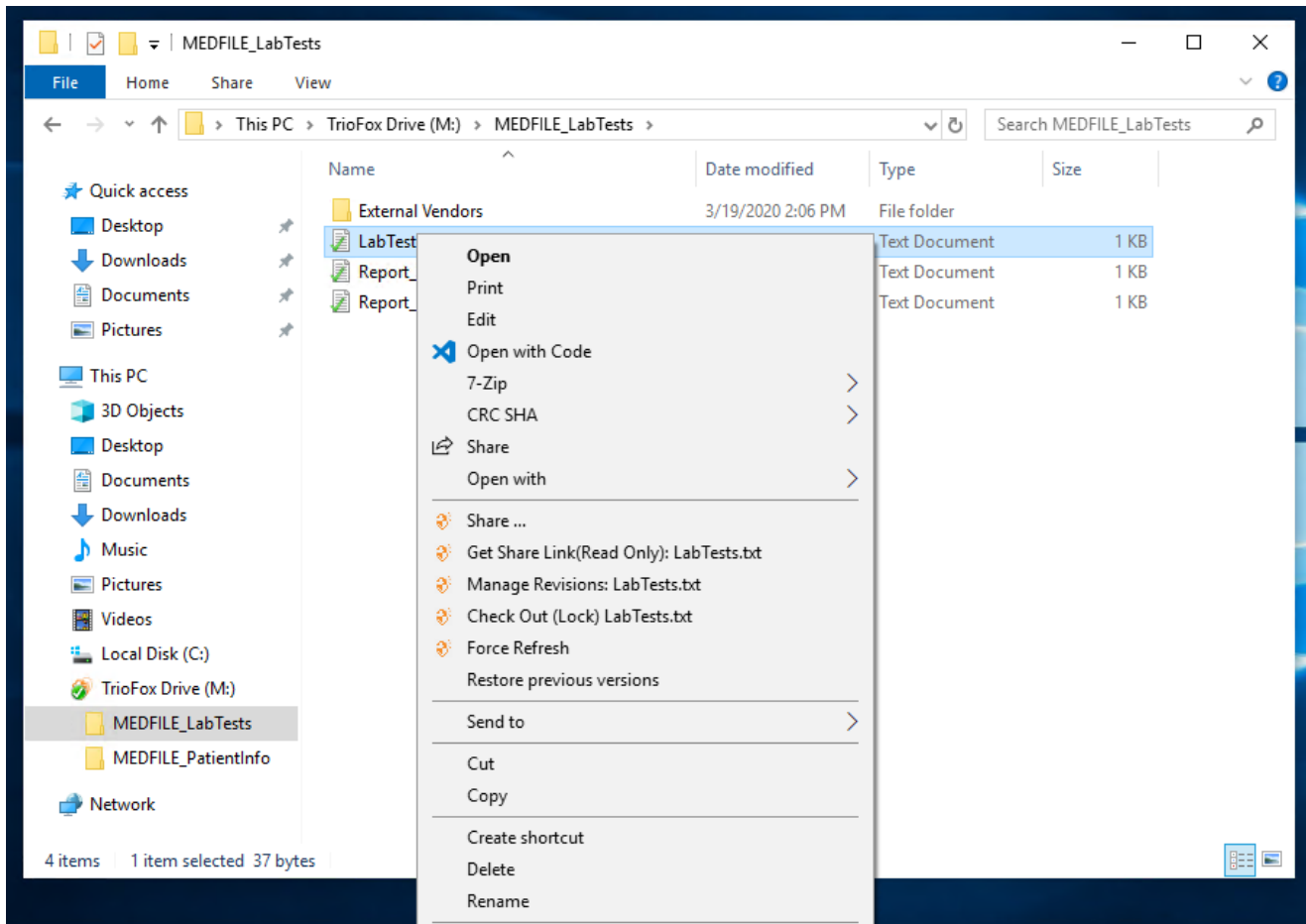

### Del...

Giver dig mulighed for at dele filen med andre mennesker via e-mail. Du kan tilføje flere e-mails på én gang ved at adskille dem med et ",".

### Få delingslink (Kun læsning):

Giver dig mulighed for at få et web link til filen, der kun er til læsning. Denne mulighed giver dig mulighed for at dele en fil som et offentligt (Kun læsning) link. Alle, der har linket, kan få adgang til denne fil. Klik på denne mulighed for at kopiere det offentlige link til din udklipsholder. Når du klikker på "Ok", kan du indsætte linket hvor som helst (for eksempel i e-mails eller på sociale medier).

## Administrer revisioner

Denne mulighed åbner en webbrowser, der giver dig adgang til Web Portal version manager for filen.

## Check Out (Lås) / Check In (Lås op)

Denne mulighed giver dig mulighed for manuelt at checke filer ud. Alle ændringer til filerne forbliver lokale, indtil de checkes ind.

## Tvungen Opdatering

Klik på denne mulighed for at synkronisere webportalen med din lokale mappe.

## Genvejsmenu for Mapper

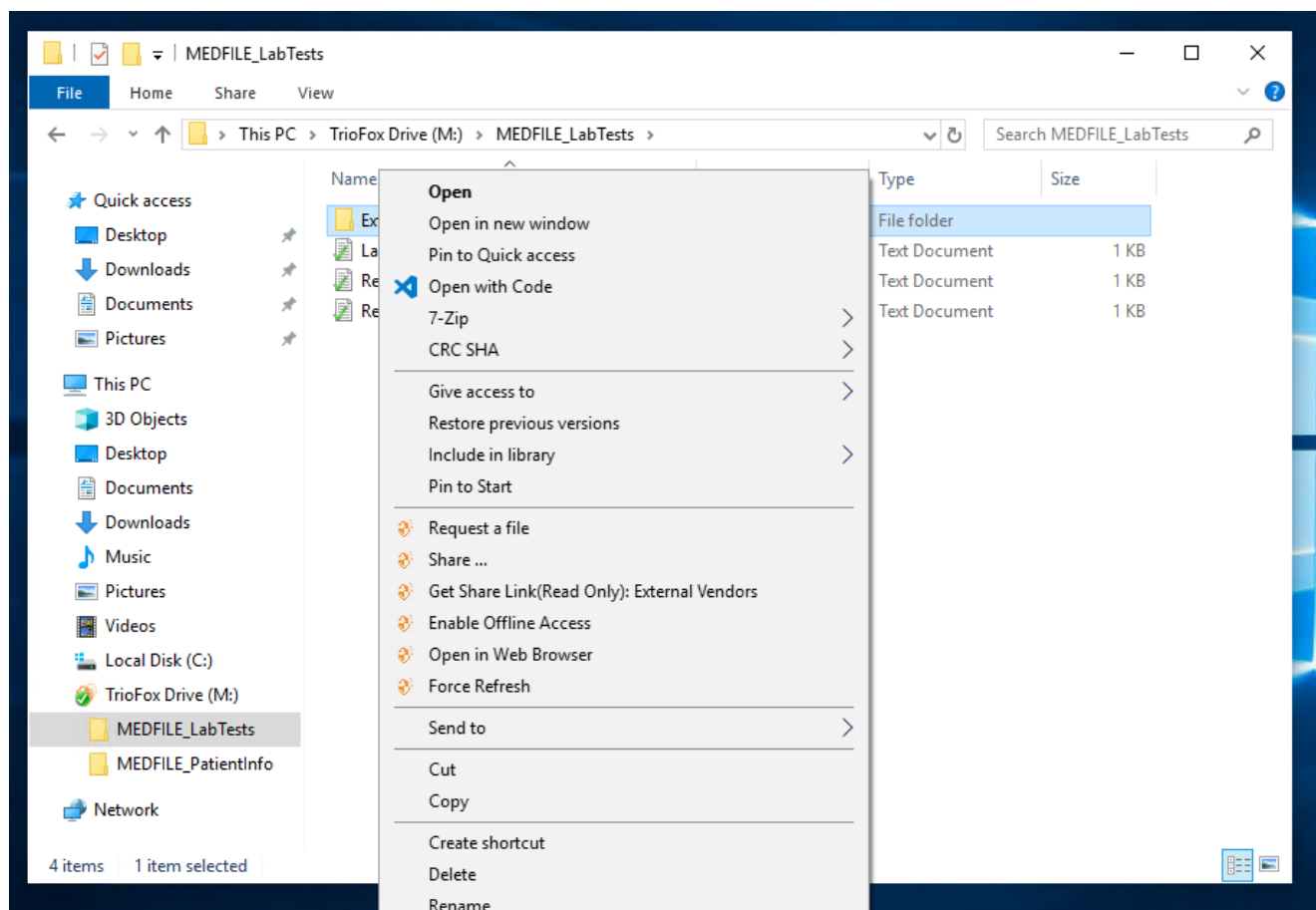

## Anmod om en fil

Giver dig mulighed for at sende et mappe link til en bruger og anmode brugeren om at uploade en fil. Du kan anmode om en fil fra flere e-mails på én gang ved at adskille dem med et ";". Dette upload link kan indstilles til at udløbe efter en vis tid eller aldrig.

## Del...

Giver dig mulighed for at dele mappen med andre via e-mail. Flere e-mails kan tilføjes på én gang ved at adskille dem med et ";".

## Få delingslink (Kun læsning):

Giver dig mulighed for at få et web link til mappen, der kun er til læsning. Denne mulighed giver dig mulighed for at dele en mappe som et offentligt (Kun læsning) link. Alle, der har linket, kan få adgang til denne mappe. Klik på denne mulighed for at kopiere det offentlige link til din udklipsholder. Når du klikker på "Ok", kan du indsætte dette link hvor som helst (for eksempel i e-mails eller på sociale medier).

## Aktiver/Deaktiver Offline Adgang

Her kan du aktivere offline adgang til mappen, så indholdet af mappen kan forhåndsindlæses.

## Åben i Webbrowser

Åbner en webbrowser og tager dig til denne mappe i Web Portalen.

## Tvungen Opdatering

Klik her for at synkronisere webportalen med din lokale mappe.

## Vedhæft Mappe fra Klienter

Du kan også vedhæfte en lokal mappe fra denne klient.

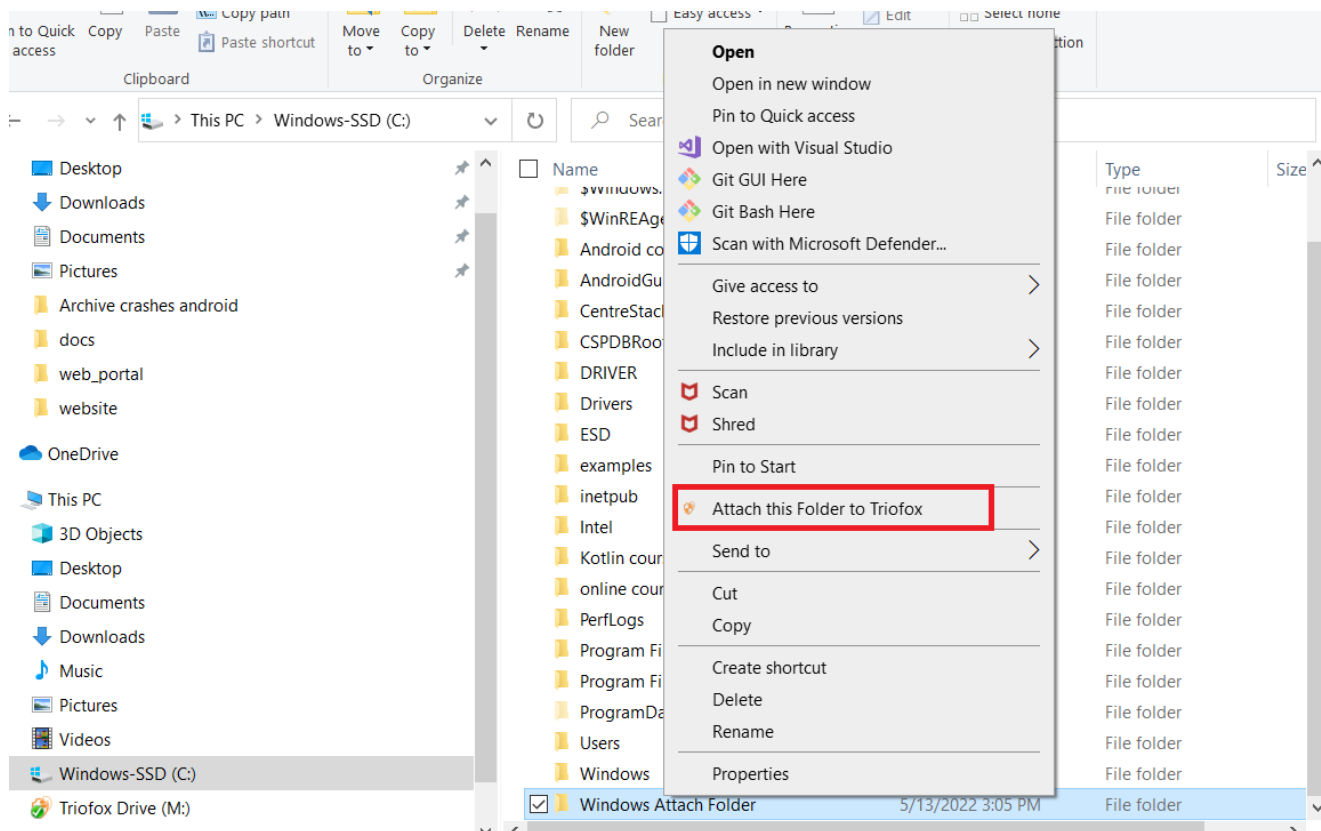

Disse mapper er de lokale mapper fra den lokale PC/Mac, som Triofox-brugere har vedhæftet til Triofox. Når en lokal mappe er vedhæftet, kan en bruger straks få adgang til den i Triofox. Den lokale mappe synkroniseres også med Triofox ("cloud side").

All my files

- All my files
- Quick access
- My favorites
- Shared files/folders
- Install Windows Client

hadroncloud-yuening-cstack

Mac Attach Folder

Windows Atta..KTOP-7IE03RC

Storage  
0 Byte of Unlimited  
(3 folders - 0 Bytes)

# Låsning af filer

Triofox cloud-administratoren har mulighed for at aktivere en indstilling, der automatisk låser filer, når de er i brug "automatisk distribueret lås". Dette forhindrer flere personer i at opdatere filen på samme tid, hvilket kan føre til uønskede resultater.

Hvornår skal man bruge automatisk låsning og hvornår manuel låsning?

Når filer låses automatisk, skal de samme filer også låses op automatisk. I dette tilfælde skal agenten, der låser filen, opretholde en sund heartbeat med den centrale Triofox-server. Hvis heartbeat ikke kan opretholdes, vil filen automatisk blive låst op. Hvis du ønsker, at filen forbliver låst uanset situationen agentmaskinen er i, anbefales en manuel lås. En manuelt låst fil skal derefter låses op manuelt.

Filer kan låses manuelt. Højreklik på en hvilken som helst fil (1) i Triofox Cloud Drive, og vælg derefter "Check Out (Lock) denne fil" (2) for at skifte mellem låst og ulåst tilstand. Klik derefter OK i pop-op-vinduet.

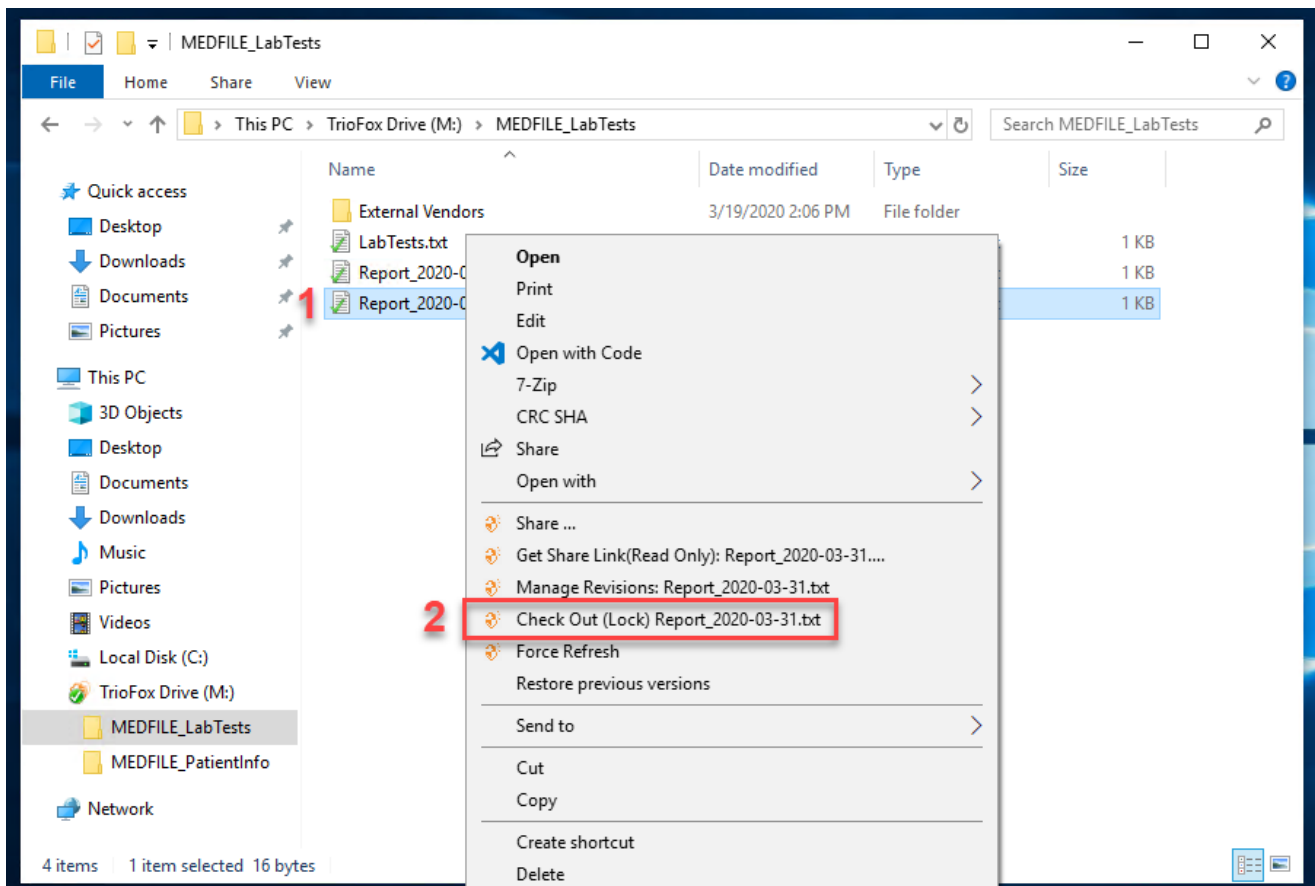

Triofox

## Check out

Confirm check out the file:M:\AWS\Triofox final.wmv

OK Cancel

Kontekstmenuen vil give mulighed for at låse filen. Den forbliver låst, indtil du "Unlåser" den. Når du er færdig med filen, kan du låse den op ved at højreklikke på filen og vælge "Check In" fra kontekstmenuen.

## Offline Adgang

Cloud Drive-filer er ikke fuldt synkroniseret som standard; kun de filer, du bruger, bliver synkroniseret. Du kan dog tvinge dine filer til at blive synkroniseret. Højreklik på den mappe, du ønsker at gøre "Offline" og vælg "Aktivér Offline Adgang" (1). Derefter kan du klikke på drevikonet og derefter vælge "Force Sync All Offline Folders" (3) for at synkronisere alle de mapper, du har aktiveret til offline adgang.

Du kan også sætte synkroniseringen af filer på pause, mens du arbejder på dem. Dette er også muligt via Cloud Drive-ikonet. Vælg "Pause Syncing" (2) i menuen for midlertidigt at sætte synkroniseringen af filer på pause. Dette har den fordel, at du kan fortsætte med at arbejde på dokumenter (udkast) lokalt, indtil alt er færdigt. Derefter kan du fjerne markeringen af "Pause" og forbinde til Triofox Cloud Drive for at uploade alle ændringer.

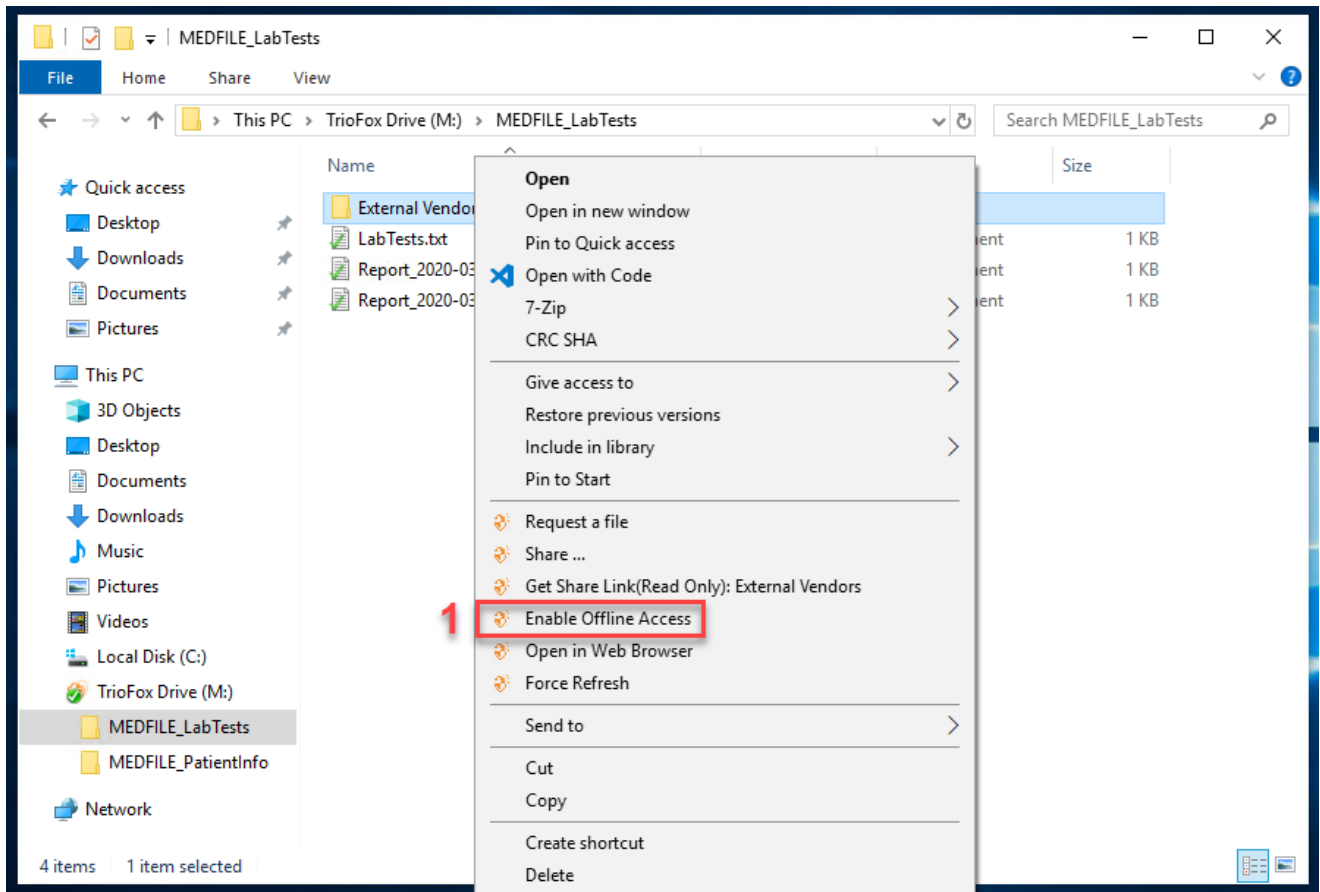

# TrioFox Drive

All data has been synced to TrioFox.

Pause

- Open TrioFox Drive (M:)
- Management Console
- Web Portal
- Search ... **2**
- Pause Syncing
- Force Sync All Offline Folders
- Purge Cache **3**
- Sign out u1@triofox.com
- Exit
- Enable Debug Trace

Skrivebordsklienten har en styringskonsol, der kontrollerer klientens adfærd. Styringskonsollen kan startes fra systembakkeikonet (1). I Klientmenuen skal du klikke på tandhjulsikonet for styringskonsollen (2).

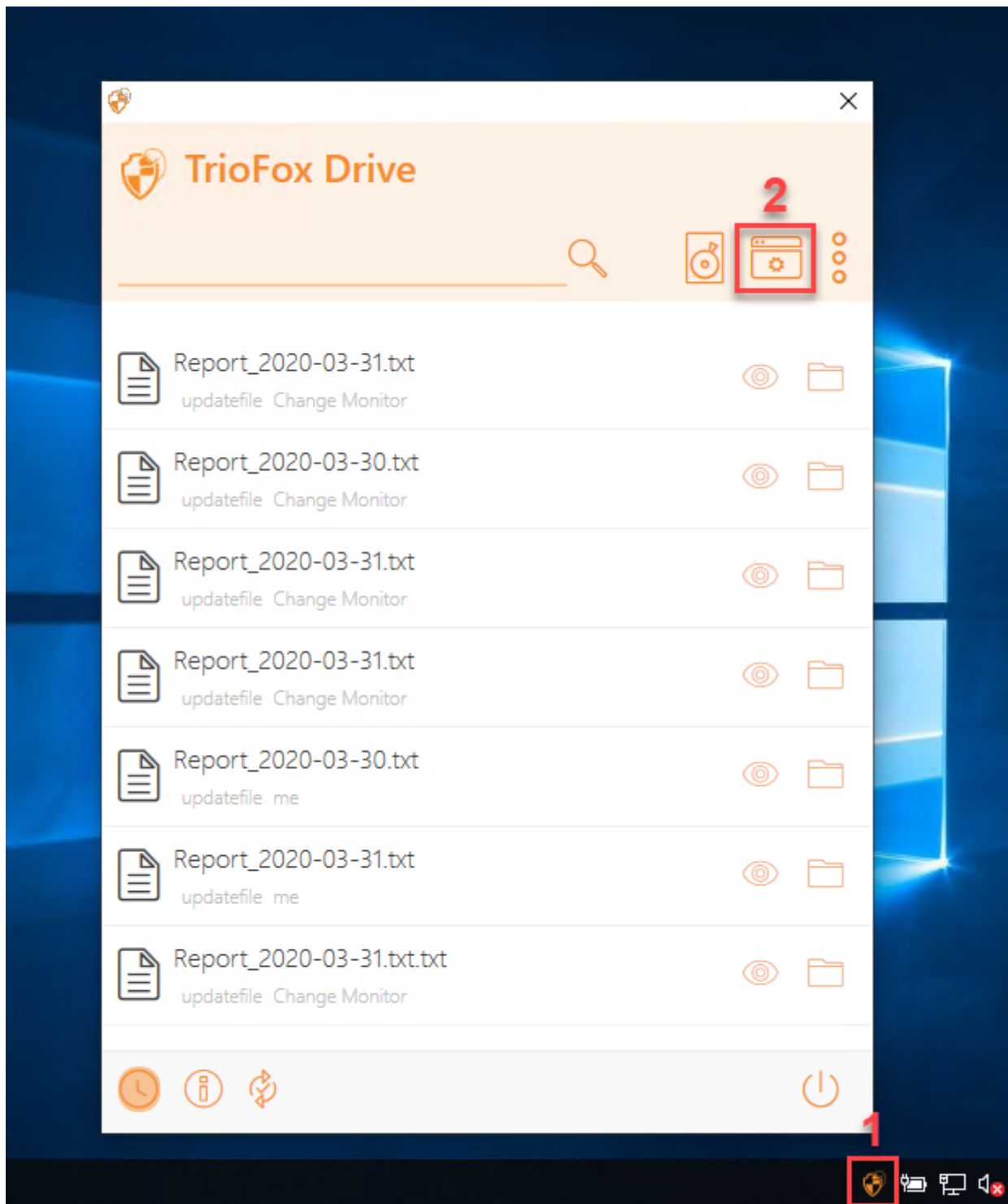

## Enhedsinformation

Standardsiden er Enhedsinformationssiden. Den giver et overblik over enheden og indeholder detaljer såsom Enhedsejer, Enhedstype, Operativsystemtype, Enhedsklientversion (softwarebygnummer), Sidste login tid, Synkroniseringsstatus, Cache-størrelse, Sidste rapporttid og mere.

Triofox Dashboard

Dashboard

Attached Folders

Offline Folders

Locked Files

Pending Check-ins

Settings

Sync Status

**Triofox**

Windows Client - 12.11.560.53253

user1@user.com (<https://tthcubtrio08-3.triofox.io>)

Storage Quota:	506 MB/Unlimited	
Cache Size:	8 MB	
Upload (KB/Second):	Total: 0 KB/Second	
Download (KB/Second):	Total: 0 KB/Second	

✓ All data has been synced to Triofox. [Pause](#)

## Tilsluttede mapper

Tilsluttede lokale mapper, der synkroniseres med Skyen på en tovejs måde.

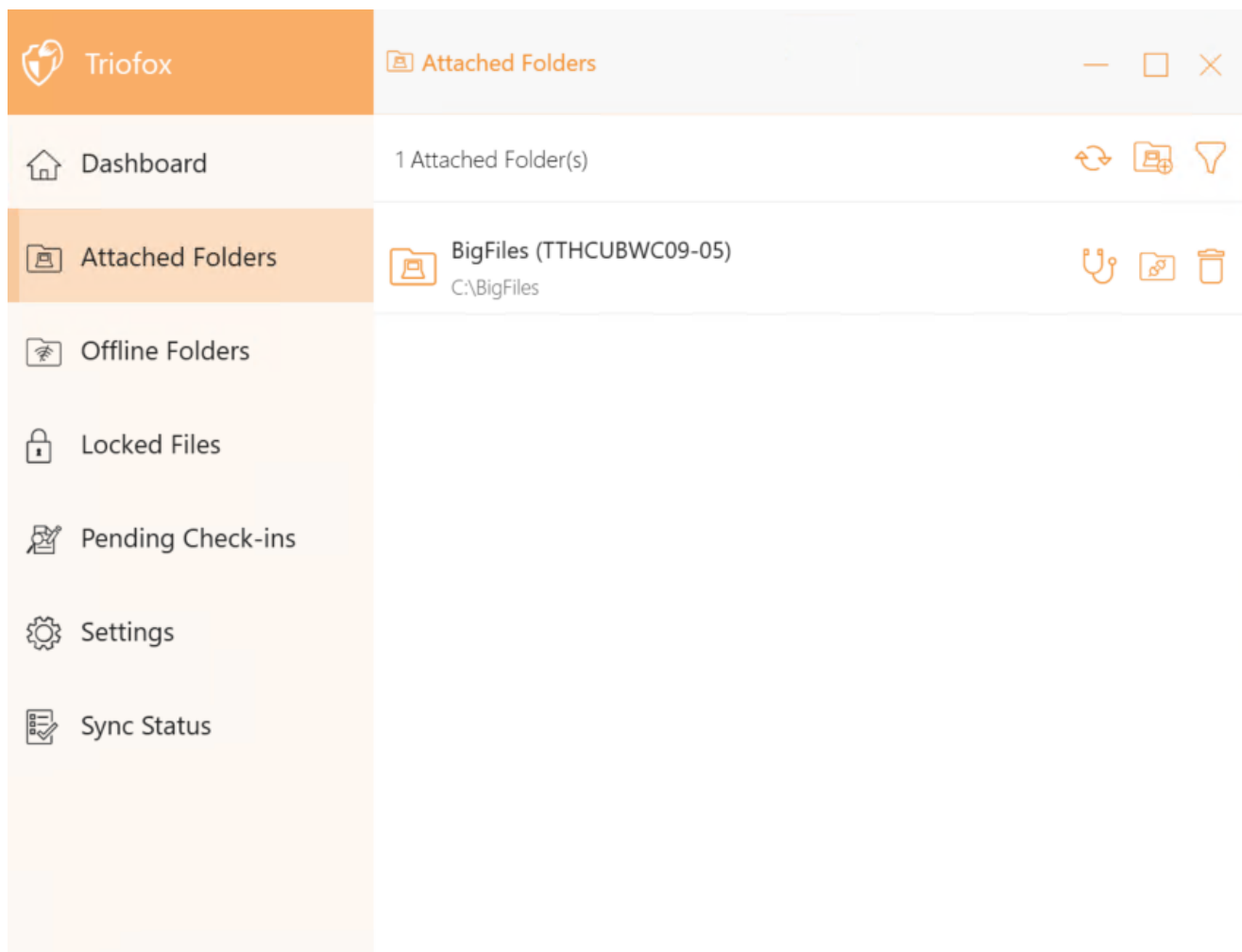

## Offline mapper

De fleste filer på dit lokale Cloud-drev synkroniseres med pladsholdere eller repræsentationer af den fulde fil. Dette sparer båndbredde og forbedrer hastigheden, fordi filer ikke hentes fuldt ud, før brugeren får adgang til dem. Når en mappe er indstillet til "offline", hentes hele indholdet straks. Afhængigt af størrelsen kan dette tage noget tid, men efter den første synkronisering downloades ændringer til mappen efter behov for at opretholde offline-status.

For at tilføje en offline-mappe skal du vælge Offline mapper fra konsolmenuen og klikke på "+"-ikonet. Vælg derefter en mappe fra de delte mapper i skyen, klik på Aktivér offlineadgang, vælg Ja i bekræftelsesdialogen, og indholdet af mappen hentes for offlineadgang.

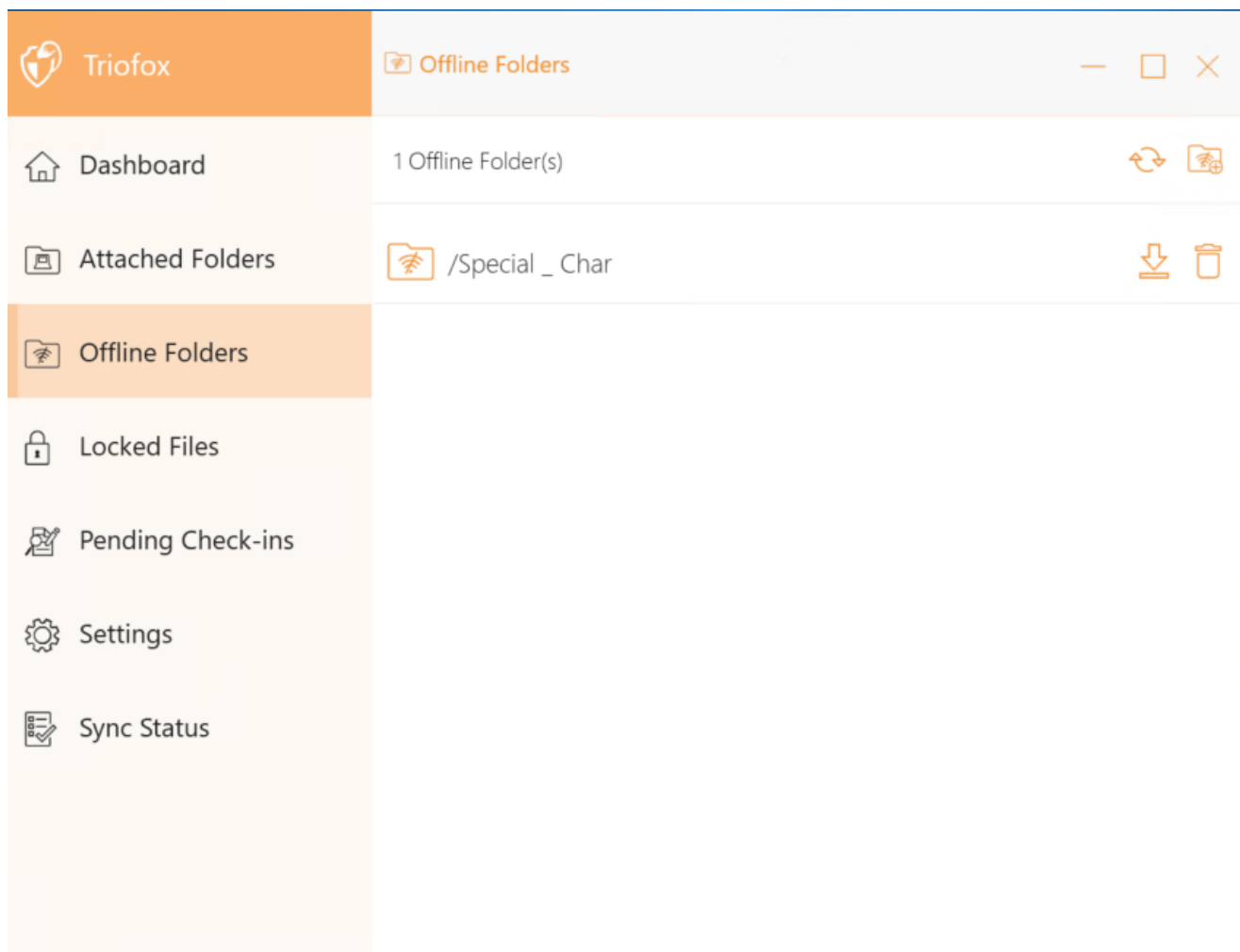

## Låste filer

En fil, der er i brug, er låst. På billedet nedenfor har brugeren dokumentet åbent. Når en bruger redigerer dokumentet, forbliver filen låst, mens den er åben. Nogle gange skal du klikke på teksten "Opdater" for at se låste filer i visningen Låste filer. Disse er låste filer på den lokale enhed. Låste filer inkluderer automatisk låste filer (for eksempel åbnet i Word) og manuelt låste filer (for eksempel højreklikket og låst i kontekstmenuen). Hvis du vil tvinge en fil op, kan du gøre det ved hjælp af låseikonet.

## Ventende Check-Ins

Ventende check-ins er filer, der er blevet manuelt tjekket ud og skal manuelt tjekkes ind for at uploade de foretagne ændringer og fjerne dem fra visningen Ventende Check-Ins. Herfra kan du også Checke Ud (Låse) filer ved hjælp af ikonet øverst til højre, og du kan også tvinge disse filer op ved at klikke på check-in-ikonet på hver fil i listen.

## Indstillinger

Indstillingerne gemmer de forskellige klient-side indstillinger, der kan anvendes på den aktuelle enhed.

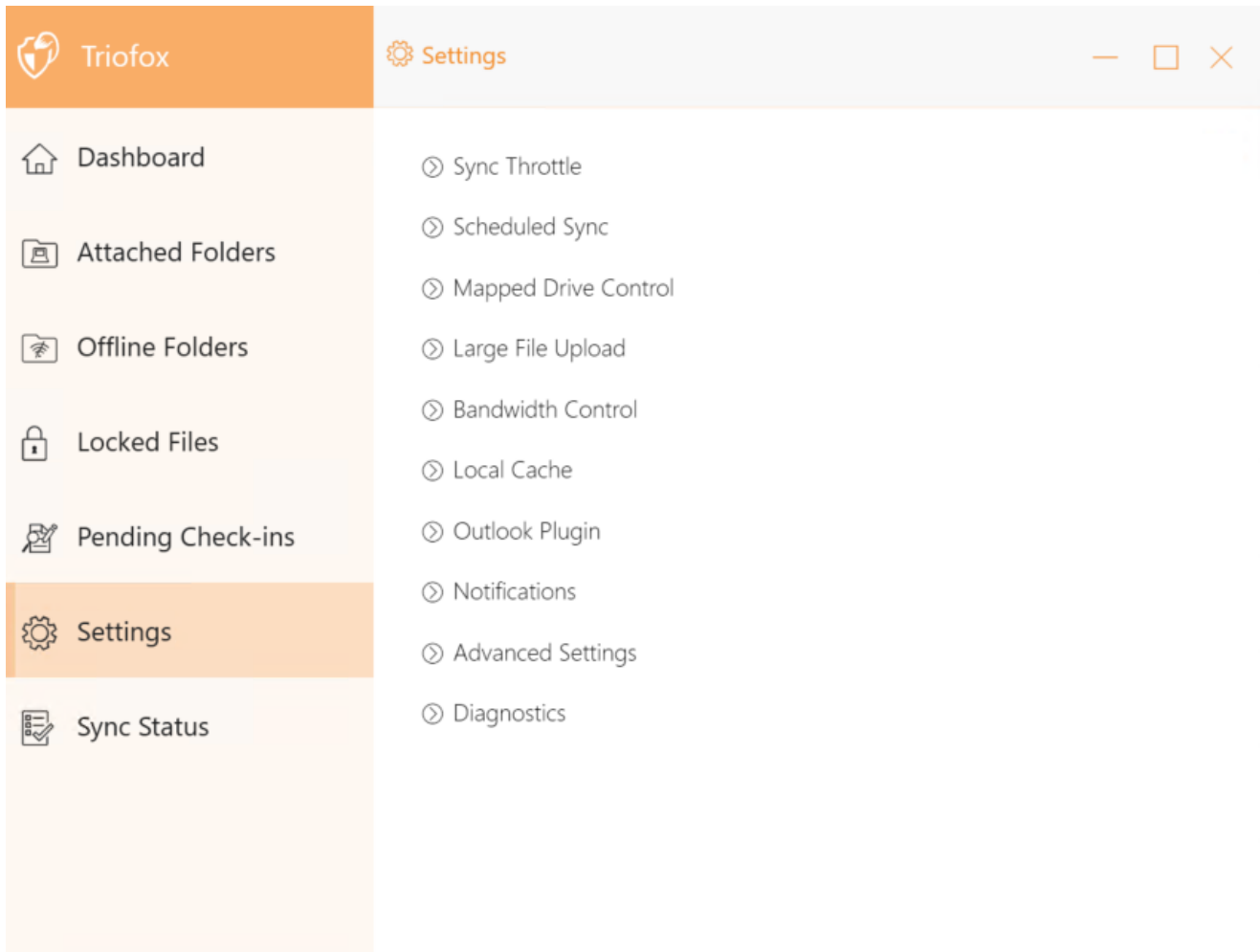

## Synkroniseringsthrotte

Falsk (standard) - Hvis sandt, vil synkroniseringen og overførslen af filer følge throttle-kontrollen defineret i dette afsnit.

### Synkroniseret uploadbåndbredde med throttle (KB/s, 0-Ubegrænset)

0 (standard) - Standardindstillingen er ubegrænset KB/s, indtast et tal her for at reducere den forbrugte båndbredde til den indstillede grænse.

### Synkroniseret downloadbåndbredde med throttle (KB/s, 0-Ubegrænset)

0 (standard) - Standardindstillingen er ubegrænset KB/s, indtast et tal her for at reducere den forbrugte båndbredde til den indstillede grænse.

### Fuldhastighedssynkronisering Start time (standard 7:00)

7 (standard) - Denne indstilling repræsenterer timen (24-timers ur) på dagen, hvor Fuldhastighedssynkronisering starter. Normalt udføres Fuldhastighedssynkronisering om natten, når internetbrugen er lav.

## **Fuldhastighedssynkronisering Stop time (standard 20:00)**

20 (standard) - Denne indstilling repræsenterer timen (24-timers ur) på dagen, hvor Full Speed Sync vil stoppe - normalt ønskes Full Speed Sync natten over, når internetbrugen er lav.

## **Scan lokale filer og synkroniser op til skyen efter behov**

False (standard) - Desktopklienten opbygger en tilstandsdatabase, der beskriver, hvilke filer der er synkroniseret, og hvilke der ikke er. I tilfældet hvor desktopklienten bliver geninstalleret, kan tilstandsinformationen gå tabt. Denne mulighed tillader, at lokale filer scannes og uploades til skyen efter behov. Dette er en hurtig måde at genopbygge tilstandsinformation på, hvis de lokale filer er mere nøjagtige end informationen i skyen.

## **Scan skyfiler og synkroniser ned til lokal efter behov**

False (standard) - Desktopklienten opbygger en tilstandsdatabase, der beskriver, hvilke filer der er synkroniseret, og hvilke der ikke er. I tilfældet hvor desktopklienten bliver geninstalleret, kan tilstandsinformationen gå tabt. Denne mulighed tillader, at skyfiler scannes og synkroniseres ned til det lokale efter behov. Dette er en hurtig måde at genopbygge tilstandsinformation på, hvis skyfilerne er mere nøjagtige end de lokale filer.

## **Ignorer fil dummy ændringsnotifikation**

False (standard) - Hvis denne indstilling er sat til True, sendes der ingen notifikationer for 0-byte filer eller filer, der har modtaget en ændringsnotifikation fra filsystemet, men som faktisk ikke er blevet ændret.

## **Planlagt Synkronisering**

### **Aktiver Planlagt Synkronisering**

False (standard) - På klientsiden, udover et tilknyttet drev (eller monteret Mac-volumen), er der også funktionalitet for synkronisering af mapper. Denne indstilling kan bruges til at styre, hvornår synkronisering skal forekomme. For eksempel, hvis virksomheden har begrænset internetbåndbredde, kan synkronisering undgås i arbejdstiden for at spare båndbredde.

## **Kontrol af Tilknyttet Drev**

## **Skydrevs etiket**

My Cloud Drive (standard) - Dette er drevetiketten, som du kan se i Windows Stifinder.

## **Drevbogstav**

M (standard) - Dette er tildelingen af det tilknyttede drevbogstav.

## **Deaktiver drevmontering**

False (standard) - Hvis sandt, vil intet Skydrev blive monteret under "Min Computer" for Windows-klienten.

## **Opret genvej til skydrev under Mine Dokumenter**

True (standard) - Hvis sandt, er der en genvej til skydrevet under mappen Mine Dokumenter.

## **Båndbreddekontrol**

### **Download båndbreddebegrænsning (KB/s, 0-Ubegrænset)**

0 (standard) - Denne indstilling er sat til ubegrænset som standard. Ændr denne indstilling for at begrænse downloadbåndbredden til det antal, du angiver i kilobytes.

### **Upload Båndbreddebegrænsning (KB/s, 0-Ubegrænset)**

0 (standard) - Denne indstilling er sat til ubegrænset som standard. Ændr denne indstilling for at begrænse uploadbåndbredden til det antal, du angiver i kilobytes.

### **maksimalt antal filoverførselstråde**

5 (standard) - Brug denne indstilling til at begrænse antallet af tråde, der anvendes under synkronisering.

## **Lokal Cache**

### **Cache-mappe**

C:\Users\username\AppData\Local\gteamclient\cache (standard) - Brug denne indstilling til at ændre standardplaceringen for cachen.

### **Cachestørrelsesgrænse (MB)**

0 (standard) - Standardindstillingen er nul, hvilket er ubegrænset. Sæt denne værdi til et andet tal for at begrænse cachen til denne størrelse i MB. Du kan deaktivere cachen (ikke anbefalet) fra Webportalindstillingerne i Tenant Dashboard > Roller.

### **Minimum fri diskplads (GB)**

0 (standard) - Standardindstillingen er nul, hvilket betyder, at klienten ikke kontrollerer diskpladsen. Sæt denne værdi til et andet tal for at tillade klienten at kontrollere den frie diskplads på drevet, hvor cachen er gemt.

## **Notifikationer**

### **Deaktiver notifikation om offline-tilstand**

False (standard) - Et system, der går i offline-tilstand, sender som standard en notifikation. Ændr dette til True for at skjule denne notifikation.

### **Deaktiver filændringsnotifikationer**

Falsk (standard) - Når filer ændres af andre personer eller af den samme bruger, men fra en anden maskine, sendes en filmodifikationsmeddelelse. Ændr denne indstilling til Sand for at deaktivere denne meddelelse.

### **Deaktiver stor fil-downloadspøringsvindue**

Falsk (standard) - Som standard, når Windows Stifinder downloader en stor fil i baggrunden, vises en dialogboks for fremskridt med stor fil download. Denne indstilling giver dig mulighed for at deaktivere denne meddelelse.

### **Deaktiver automatisk opgavesporing for planlagte opgaver**

Falsk (standard) - Hvis planlagt synkronisering er aktiveret for klienten, skal du bruge denne indstilling til at deaktivere meddelelse, når filer synkroniseres.

### **Deaktiver bekræftelse ved nedlukning**

Falsk (standard) - Når desktopklienten lukker ned, vises et vindue med bekræftelse af nedlukning. Denne indstilling styrer, om dette bekræftelsesvindue vises. Sæt denne indstilling til Sand for at skjule bekræftelsesdialogen.

### **Deaktiver bekræftelse af flytning af mappe**

Falsk (standard) - En bekræftelsesdialog vises, når filer/mapper flyttes. Sæt dette til Sand for at skjule bekræftelsesdialogen.

## Avancerede indstillinger

### Aktiver åbning af zip- og exe-filer på stedet

Falsk (standard) - Som standard tillader Windows-klienten ikke brugeren at åbne zip-filer direkte på det monterede M-drev. Dette skyldes, at når man åbner en zip-fil, betyder det at downloade hele zip-filen til cachen først. Hvis zip-filen er stor, genererer downloadet en masse netværkstrafik og sænker Windows Stifinder. Ændr denne indstilling til Sand, hvis du vil have, at brugerne skal kunne åbne zip-filer inden for M-drevet. Den næste indstilling bestemmer størrelsesgrænsen for denne funktion.

### Maks. størrelse af zip-filer tilladt at åbne på stedet (MB)

Dette sætter den maksimale størrelse af zip-filen, som brugeren har lov til at åbne. Det er designet til at forhindre brugeren/Windows Stifinder i at downloade meget store zip-filer. Som standard er det 20M. Hvis administratoren aktiverer åbning af zip-filer på stedet, kan kun filer med en størrelse på 20M åbnes.

### Tillad altid billede forhåndsvisning

Falsk (standard) - Hvis denne mulighed er aktiveret, genereres forhåndsvisningstumbnails for dine lokale filer. Dette forbruger en masse båndbredde for unødvendig download af billedfiler.

### Aktiver langsom netværkstilstand

Falsk (standard) - Ingen yderligere information.

### Forhindre maskine i at sove, når opgave kører

Sand (standard) - Natten er normalt et godt tidspunkt at overføre filer med fuld hastighed. Der kan dog være tidspunkter, hvor maskinen går i en sovetilstand, der forhindrer filer i at blive overført. Denne indstilling kan forhindre sovetilstand i at blive aktiveret.

### Monter drev i globalt rum

Falsk (standard) - Et drev monteret i det globale rum er ikke underlagt brugerkontokontrol (UAC) restriktioner, såsom når ældre applikationer skal køre med administrative privilegier og ikke kan se UAC-beskyttet drev. På den anden side er drev monteret i det globale omfang synlige for alle andre brugere, der logger på den samme Windows-maskine på samme tid.

### Upload skjulte filer

Falsk (standard) - ændr denne indstilling til Sand, hvis du vil uploade skjulte filer til skyen.

### **Upload systemfiler**

Falsk (standard) - Ændr denne indstilling til Sand, hvis du vil uploade systemfiler til skyen.

### **Brug Volume Shadow-Copy til at uploade filer, der konstant tilgås**

Falsk (standard) - Som standard uploades en aktivt åben fil ikke, før den er lukket. Denne indstilling tilsidesætter denne opførsel, så alle filer uploades uanset deres åbne status.

## **Diagnostik**

### **Bevar revisionsporingslogfiler for (dage, 0=aldrig slette)**

5 (standard) - Denne indstilling bestemmer, hvor mange dage man skal beholde revisionspor.

### **Sporingsniveau (Deaktiver, Log fejl, Log advarsler, Log info, Log alt)**

Deaktiveret (standard) - som standard er sporingsniveauet deaktiveret. Det kan ændres til de viste niveauer.

## **Synkroniseringsstatus**

Sync Status kan vise de aktuelt kørende opgaver på den lokale enhed.

## Opgavehåndtering

Du kan få adgang til Opgavehåndteringen ved at bruge ikonet øverst til højre i Sync Status. Her kan du overvåge overførslen af opgaver, f.eks. systemopdateringer, eksploerer forhåndsvisninger, system synkronisering.

Dashboard

2 Task(s)

Attached Folders

Offline Folders

Locked Files

Pending Check-ins

Settings

Sync Status

### System Sync Task

Total Subtask(s): 0 Pending: 0 Failed: 0 Running: 0

Last Run Time: 2021-11-24 18:27:15 Next Start Time: 6 Seconds

[Start Now](#)

[Pause](#)

[Details](#)

### System Sync Down Task

Total Subtask(s): 0 Pending: 0 Failed: 0 Running: 0

Last Run Time: 2021-11-24 16:57:57 Next Start Time: 11 Seconds

[Start Now](#)

[Pause](#)

[Details](#)